

woj. łódzkie
powiat opoczyński
gmina Paradyż
obręb: Wójcin, Wójcin B, Podgaj, Irenów

Układ współrzędnych "1965"
Poziom odniesienia "Kronstadt"

Mapa służy do celów projektowych w zakresie opracowania i stanowi załącznik do projektu w ZUD
Stan aktualności na listopad 2007 r.

Niniejszą mapę na podstawie mapy syt – wys
w skali 1:1000., sekcje nr 133.14.3.04.3, 091, 092
oraz własnego pomiaru z 2007 r. opracowała

GEO - REAL
PRACOWNIA GEODEZYJNA
Grzegorz Eliasz
26-300 Opoczno, ul. Sobieskiego 8, tel. 754 20 96
tel. kom. 0 605 056 396

wykonał

Opoczno dnia 17.03.2008 r.

Nie wyklucza się istnienia w terenie innych nie wskazanych na niniejszej mapie urządzeń podziernych, które nie były zgłoszone do inwentaryzacji lub o których brak jest informacji w instytucjach branżowych. Granice działek wkartowano na podstawie ewidencji gruntów oraz stanu posiadania.

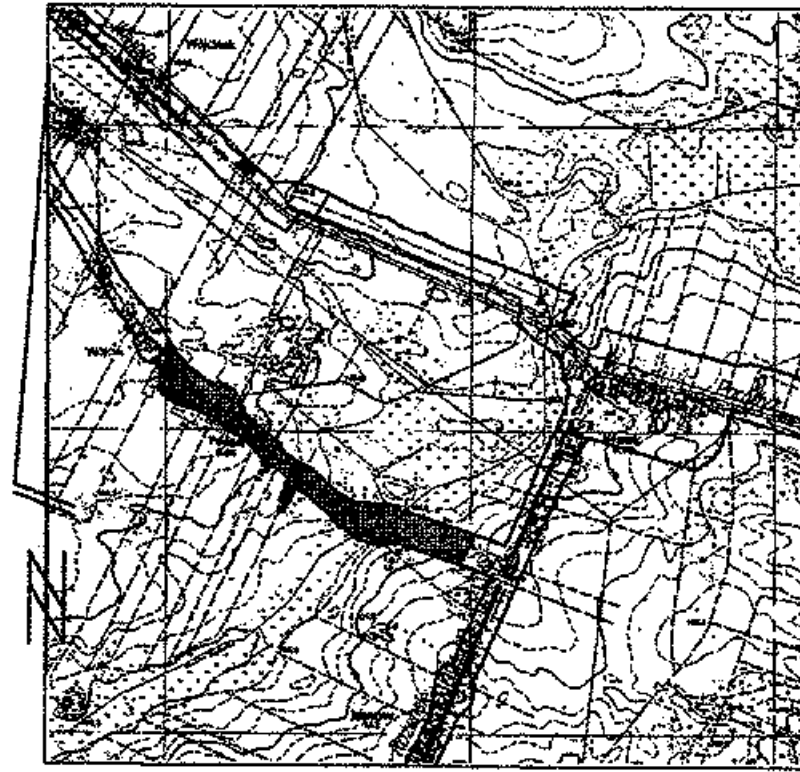

SZKIC ORIENTACYJNY
SKALA 1:25 000

Starostwo Powiatowe w Opocznie
Powiatowy Cerkad Dokumentacji Genealogiczno-Kartograficznej
W obszarze czasoprzestrznej linii dokonano aktualizacji
rodzi i nrodi mapy zasiodelkiej.
Dokumenty z pomiaru uziastkowego przyjeio do zasobu
powiatowego w dniu 18.12.2008
pod nr 1691 6/18

może służyć do celów projektowych.
 bieżącej budowlanej w tym celu pozwolono na
 to wyznaczyć i zarejestrować wyznacznika
 numerem do wykonania w tym celu
 008
 (24)

Zap. Starosty
[Podpis]
mgr inż. Agnieszka Karlińska
 Geodeta Pomiarowy
 Dyrektor
 Wydziału Geodezji, Kartografii, Katastru
 i Gospodarki Nieruchomościami

STAROSTWO POWIATOWE
w Opocznie
Wydział Geodezji, Kartografii,
Katastru i Gospodarki Nieruchomościami
ZESPÓŁ UZGADNIANIA
Dokumentacji Projektowej
26-300 Opoczno
ul. Piłsudskiego 8

[illegible]

Opłata: 06.06.2008 (miejscowość i data)

Zap. Starosły Anna Baran Przewodnicząca Zarządu
w Wydziale Gospodarki, Kwaterali, Katastru
(Pracownicy i Pracownice)



ŁĄCZY ARKUSZ 9 OBRĘBU IRENÓW

~~PODPONOWNIA~~ P14 - SZT 1
RD → BURA OŚCIGNOWA "AQOT" NA KABŁACH ENERGT.
I TELEFON.

ARK 7 - WOJCIN, WOJCIN B,
PODGRAJ, IRENOW

Obiekt: KANALIZACJA SANITARNA W GMINIE PARADYZ.

Treść rysunku:

PROJ. ZAG-OSP. TRASY KANAŁU

Projektant: <i>INZ</i>	Sprawdzenie: <i>MG R</i>
------------------------	--------------------------

E. ANDRZEJCZAK JNZ A. MOJER		
Scale:	Date:	Mr. ...

1:1000	06-2008	8
--------	---------	---

100

mgr inż. Anna Andrzejczak-Mońka
 Upr. nr ewid. 77076
 w zakresie: sieć, instalacje, urządzenia
 wodociągowych, kanalizacyjnych, ciepłotnych
 i wentylacyjnych i gazowych
 91-484 Łódź, ul. Sienkiewicza 72d1 m. 58
 tel. 042 655 73 05